

Vorstand

Dr. David Frink (Vorsitzender)
Vorstandsvorsitzender / CEO der Bernard Krone
Holding SE & Co. KG, Spelle

Michael Grunwald (stellv. Vorsitzender)
Ehrenvorsitzender der Bezirksgruppe Osnabrück - Emsland -
Grafschaft Bentheim von NiedersachsenMetall, Osnabrück

Dr. Wolf van Lengerich
Geschäftsführer / CFO der cunova GmbH, Osnabrück

Jasmin Markhof
Geschäftsführerin der Bezirksgruppe Osnabrück - Emsland -
Grafschaft Bentheim von NiedersachsenMetall, Osnabrück

Kuratorium

Stefan Engelshove (Vorsitzender)
Business Development & Regional Management /
Managing Director der Siemens Energy, Osnabrück

Guido Remme (stellv. Vorsitzender)
Standortleiter Multidivisionsstandort Lemförde der
ZF Friedrichshafen AG, Lemförde

Andreas Berger
Geschäftsführer der STEMMANN-TECHNIK GmbH, Schüttorf

Dennis Dierker
Leiter Personal / Prokurist der Titgemeyer Beteiligungs-GmbH,
Osnabrück

Klaus Fröhling
Geschäftsführer Personal und Organisation (O-S)
der Volkswagen Osnabrück GmbH, Osnabrück

Michael Hyllan
Corporate Human Resources der CLAAS KGaA mbH,
Harsewinkel

Oliver Kesseböhmer
Geschäftsführender Gesellschafter der Kesseböhmer
Holding KG, Bad Essen

Vanessa Mele
Personalleiterin der DIOSNA Dierks & Söhne GmbH, Osnabrück

Team

Kerstin Pentermann, Projektkoordination
0541 60035-11 | pentermann@vme-stiftung.de

Steffen Vogt, Projektkoordination
0541 60035-09 | vogt@vme-stiftung.de

Sabine Stöhr, Geschäftsführung
0541 77068-22 | stoehr@vme-stiftung.de

Jana Billigmann, Öffentlichkeitsarbeit
0541 77068-16 | billigmann@vme-stiftung.de

Bernadette Grabowski, Öffentlichkeitsarbeit
0541 77068-18 | grabowski@vme-stiftung.de

Romina Horstmeyer, Öffentlichkeitsarbeit
0541 77068-39 | horstmeyer@vme-stiftung.de

Verena Gerve, Sekretariat
0541 77068-22 | gerve@vme-stiftung.de

Haben wir Ihr Interesse geweckt?
Nehmen Sie gerne Kontakt mit uns auf!



Bildung ist ein Schlüsselthema der Gegenwart und Zukunft.

Bildung eröffnet Chancen.

Chancen weisen Zukunftsperspektiven.

Wer wir sind:

Die regionale Metall- und Elektroindustrie hat die VME-Stiftung 2006 als gemeinnützige Stiftung gegründet, um Bildung und Berufsorientierung – insbesondere in den Bereichen Mathematik, Informatik, Naturwissenschaften und Technik (MINT) – zu fördern.

Als Bildungspartner stößt die Stiftung Kooperationen von Schulen, Hochschulen sowie Unternehmen an und zeigt jungen Menschen Perspektiven auf.

Stifter ist der Arbeitgeberverband Niedersachsen-Metall. Die Stiftung kooperiert eng mit den Unternehmen der regionalen Metall- und Elektroindustrie der NiedersachsenMetall-Bezirksgruppe Osnabrück - Emsland - Grafschaft Bentheim.

Was wir bieten:

- Seminare und Projekte zur Beruflichen Orientierung an allgemeinbildenden Schulen
- Förderung von handlungsorientiertem Lernen in den MINT-Fächern Mathematik, Informatik, Naturwissenschaften und Technik
- Betriebserkundungen, die Schülern, Lehrern und Berufsberatern Arbeitsplätze vor Ort zeigen
- Lehrerfortbildungen rund um Technik, Naturwissenschaften und Berufsorientierung
- Infoveranstaltungen für Eltern, Schüler und Lehrer mit Experten aus der Praxis
- Austausch für Auszubildende
- Unterstützung von Studenten der Ingenieurwissenschaften

Wofür wir uns einsetzen:

- Berufliche Orientierung
- Naturwissenschaftlich-technische Bildung
- Ökonomische Bildung
- Aus- und Weiterbildung
- Allgemeinbildung



Erfahren Sie mehr auf unserer Homepage
www.vme-stiftung.de

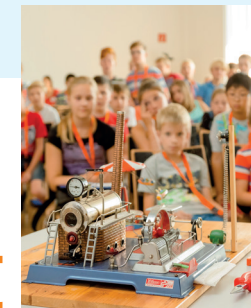
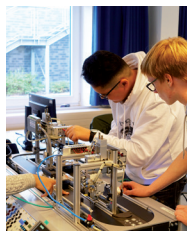

aktiv

Bildung

faszinierend

Perspektiven aufzeigen

verstehen

Interesse wecken

vernetzen vielfältig

Chancen

motivieren

gestalten
ausprobieren

Zukunft

tüfteln Stärken entdecken

Orientierung geben

begeistern

Informationen
Ideen verwirklichen

Dialog kreativ

erleben